

Repasa las claves de sol comenzando desde el punto

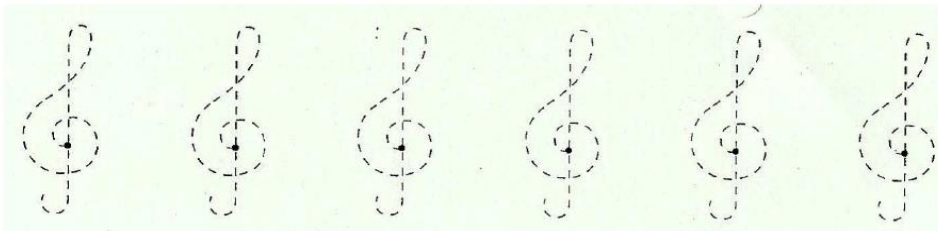

Fíjate en el modelo y escribe el nombre de las notas en los otros pentagramas:

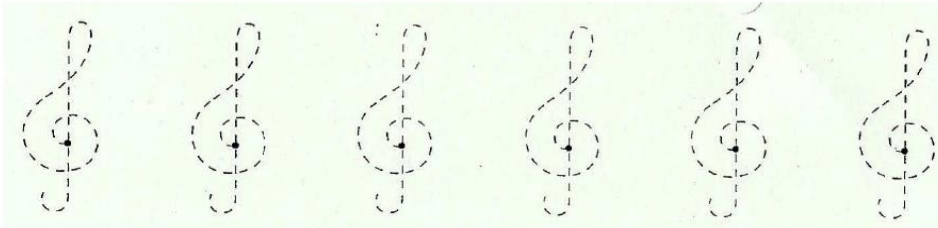
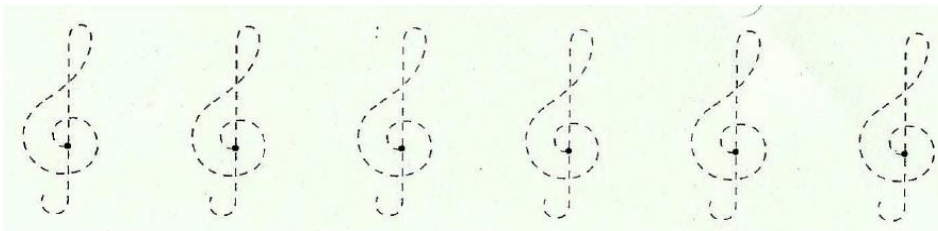
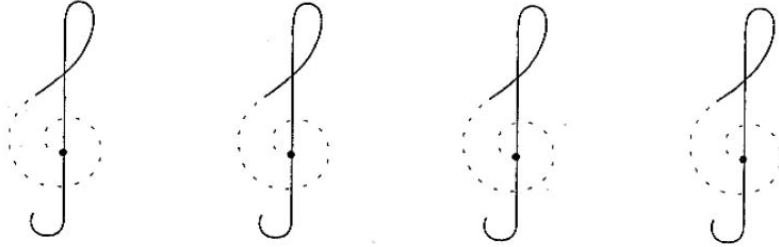
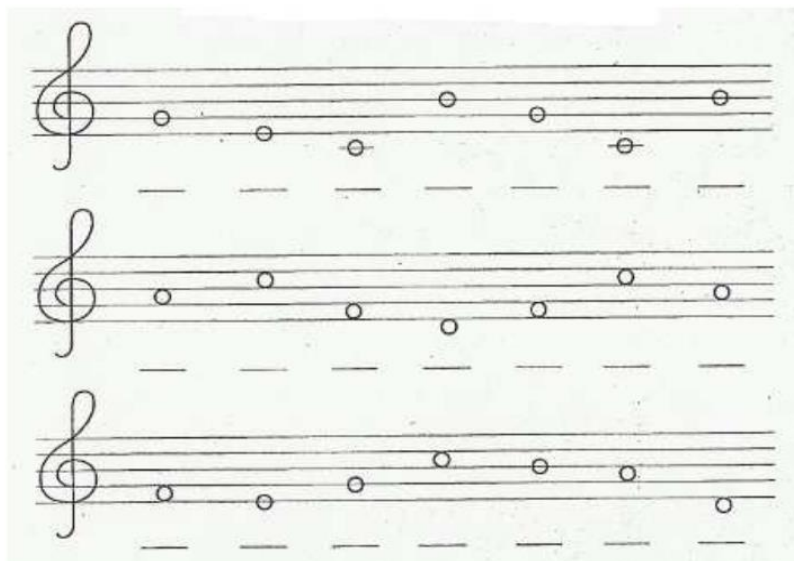
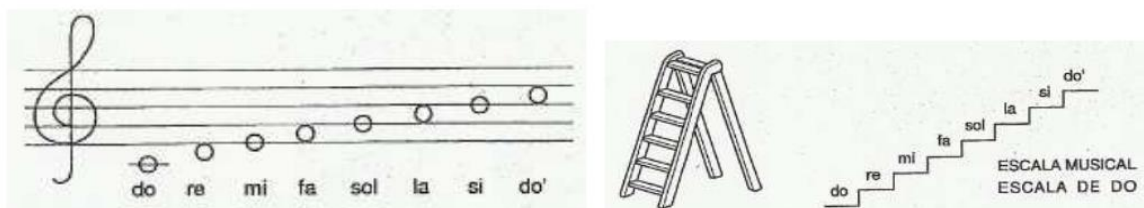

Une con flechas

La nota LA ●	● se encuentra fuera del pentagrama.
La nota SOL ●	● está en la primera línea.
La nota MI ●	● está en el segundo espacio.
La nota RE ●	● está en la segunda línea.
La clave de Sol ●	● tiene una duración de 2 tiempos.
El pentagrama ●	● da nombre a las notas.
La blanca ●	● indican la altura de un sonido.
Las notas ●	● tiene 5 líneas y 4 espacios.

Escribe el nombre de las notas

.....

Si, La, Sol

Une con flechas:

negra

blanca

corchea

corcheas

Semicorchea

Silencio de negra

Silencio de corchea

Silencio de blanca

Recuerda las figuras musicales, y une con flechas

RESUELVE ESTOS JEROGLÍFICOS:

<p>Me apetece ir a la playa, ¿Qué día hace?</p> 	<p>¿Dónde te quieres sentar?</p> 
<p>Solución:</p>	<p>Solución:</p>

Figuras musicales

Duración de las Figuras Musicales

Nombre	Figura	Duración	Silencio
Redonda		4 tiempos	
Blanca		2 tiempos	
Negra		1 tiempo	
Corchea		1/2 tiempo	
Semicorchea		1/4 tiempo	

instrumentos musicales



Actividad 1

Abajo se te proporcionan dibujos de diferentes instrumentos musicales y una lista de sus nombres. A ver si los conoces todos... Relaciona los nombres de los instrumentos con sus representaciones gráficas.



- arpa
- castañuelas
- flauta
- gaita
- guitarra
- piano
- platillos
- tambor
- timbal
- trompa
- triángulo
- trompeta
- violín

Dibujos: Diccionario Santillana

Actividad 2

Mira la lista de instrumentos de abajo y completa las letras que faltan en cada palabra.

guitarra el_ct_ica
ban_o
sa_ó_ono

zampo_a
pan_ereta
a_orde_n

























_ando_ina
sin_e_izado_
ba_ería



FAMILIAS INSTRUMENTALES

CUERDA	VIENTO	PERCUSIÓN
FROTADA	MADERA	DETERMINADA
		
PULSADA	METAL	INDETERMINADA
		
PERCUTIDA		
		

Indica a qué familia pertenece cada instrumento según el esquema anterior

						
<input type="text"/>	<input type="text"/>	<input type="text"/>	<input type="text"/>	<input type="text"/>	<input type="text"/>	<input type="text"/>
						
<input type="text"/>	<input type="text"/>	<input type="text"/>	<input type="text"/>	<input type="text"/>	<input type="text"/>	<input type="text"/>
						<input type="text"/>
<input type="text"/>	<input type="text"/>	<input type="text"/>	<input type="text"/>	<input type="text"/>	<input type="text"/>	<input type="text"/>
					<input type="text"/>	<input type="text"/>
<input type="text"/>	<input type="text"/>	<input type="text"/>	<input type="text"/>	<input type="text"/>	<input type="text"/>	<input type="text"/>

villanueva.blogspot.com

Posiciones de la flauta dulce

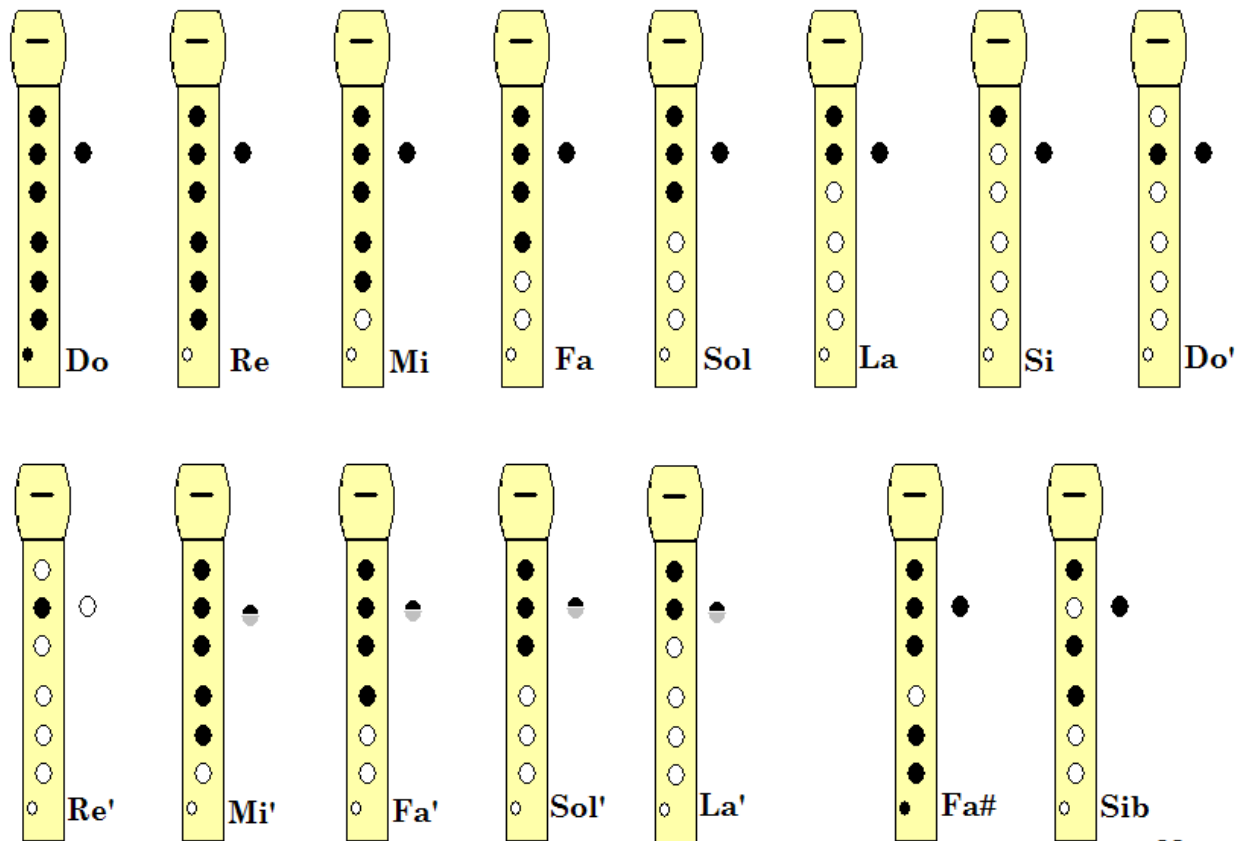

Marina CT

Aquí tienes todas las notas y sus posiciones en la flauta.

Ahora intenta tocar la pieza "Esqueletos", muy divertida.

Puedes usar cualquiera de los acompañamientos que aparecen a continuación. Pincha en ellos, son enlaces a Youtube

Los Esqueletos

Musicadictos.wordpress.com

Flute

The musical notation is in 4/4 time and consists of two staves. The first staff is in G major (one sharp) and the second staff is in F major (one flat). The lyrics are written below the notes.

LA LA SOL LA LA FA FA MI RE RE LA LA SOL LA

FA FA FA MI RE RE RE LA RE LA RE LA LA RE LA RE LA RE LA RE

[Esqueletos acompañamiento 1](#)

[Esqueletos acompañamiento 2](#)